

# LOKALITA KRAVÍ HORA TOPOGRAFICKÁ SITUACE

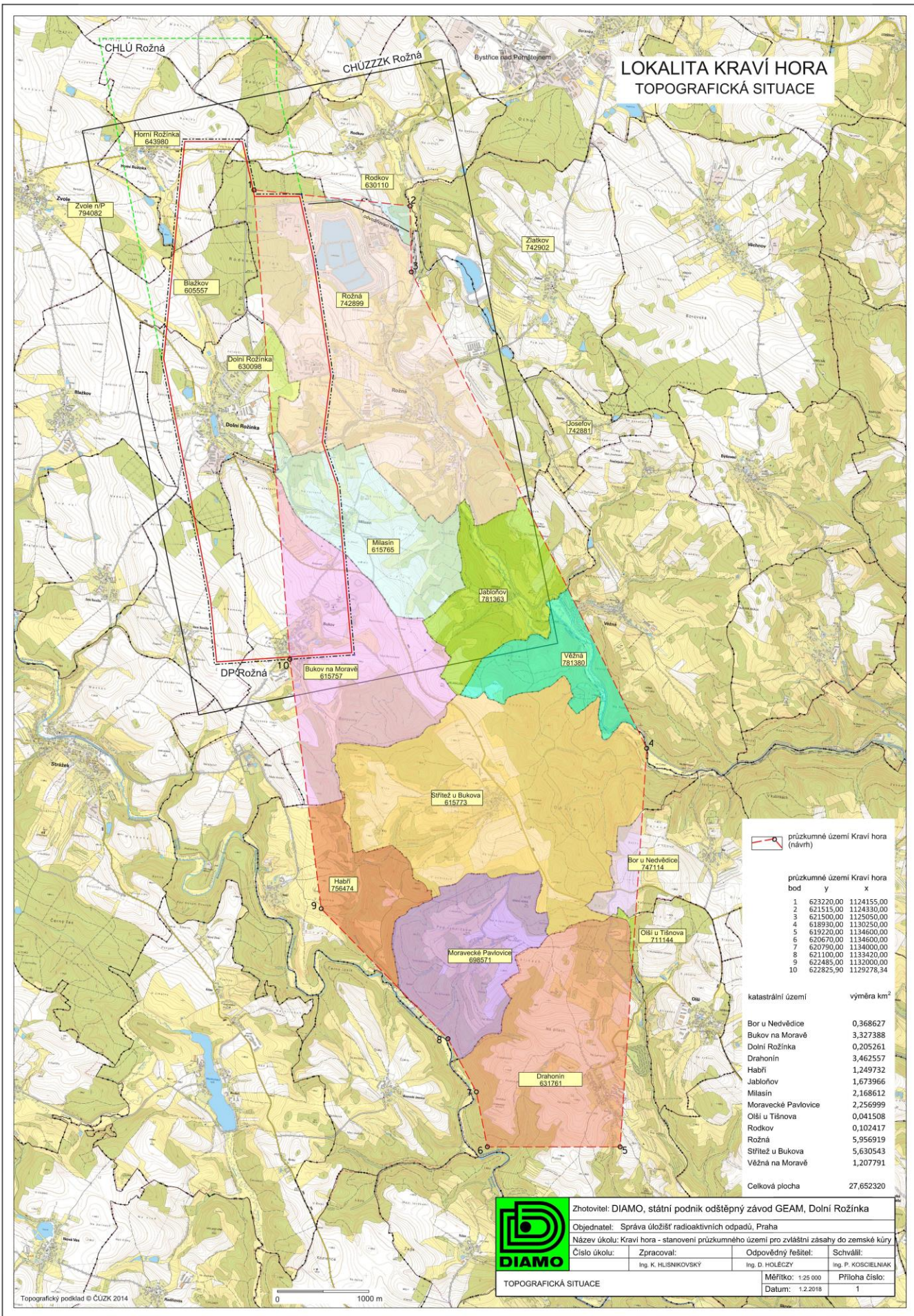

průměrné území Kraví hora (návrh)	
bod	y
1	623220,00 1124155,00
2	621515,00 1124390,00
3	621500,00 1125050,00
4	618990,00 1130250,00
5	619220,00 1134600,00
6	620670,00 1134600,00
7	620790,00 1134000,00
8	621100,00 1133420,00
9	622485,00 1132000,00
10	622825,90 1129278,34

katastrální území	výměra km <sup>2</sup>
Bor u Nedvědice	0,368627
Bukov na Moravě	3,327388
Dolní Rožinka	0,205261
Drahonín	3,462557
Habří	1,249732
Jabloňov	1,673966
Milasín	2,168612
Moravecké Pavlovice	2,256999
Olší u Tišnova	0,041508
Rodkov	0,102417
Rožná	5,956919
Střítež u Bukova	5,630543
Věžná na Moravě	1,207791
<b>Celková plocha</b>	<b>27,652320</b>

**DIAMO** Zhotovitel: DIAMO, státní podnik odštěpný závod GEAM, Dolní Rožinka  
 Objednatel: Správa úložišť radioaktivních odpadů, Praha  
 Název úkolu: Kraví hora - stanovení průměrného území pro zvláštní zásahy do zemské kůry  
 Číslo úkolu: Zpracoval: Odpovědný řešitel: Schválil:  
 Ing. K. HLISNÍKOVSKÝ Ing. D. HOLEČEK Ing. P. KOŠCIELNAK  
**TOPOGRAFICKÁ SITUACE** Měřítko: 1:25 000 Příloha číslo:  
 Datum: 1.2.2018 1